

À quoi sert la licence de votre animal?

Avoir une licence pour son chien, *c'est bien plus qu'une formalité* — **c'est une obligation** prévue par la loi au Québec. Tous les chiens, sans exception, doivent avoir leur licence. Il ne s'agit pas du médaillon d'identification vendu en animalerie, mais bien de la licence officielle délivrée par la SPCALL.

Peu importe la taille de votre chien — *petit, moyen ou géant* — *ou même s'il reste toujours à la maison*, il doit avoir sa licence!

En renouvelant la licence de votre compagnon, vous participez à bâtir une communauté plus **sécuritaire** et **bienveillante** pour tous — **humains et animaux!**



AU NIVEAU LÉGAL

- Cet enregistrement est annuel et se fait au début de chaque année.
 - Ne pas enregistrer son chien entraîne une amende. Si vous adoptez un chien et que vous obtenez sa licence en cours d'année, celle-ci expirera le 31 décembre. Vous devrez par la suite la renouveler chaque mois de janvier.
 - La licence comprend un numéro unique associé au chien et à son propriétaire. Si le chien se perd ou s'échappe, la licence permet de l'identifier rapidement.

AU NIVEAU MUNICIPAL

- L'enregistrement permet aux municipalités de suivre la population canine sur leur territoire, ce qui aide à planifier de meilleurs services animaliers.
- Identifier les chiens dangereux ou ayant des restrictions.

AU NIVEAU COMMUNAUTAIRE

- La licence aide à financer la SPCALL pour accueillir environ 2000 animaux annuellement, leur donner tous les soins, les nourrir, les stériliser et les placer en adoption.
- C'est une façon simple et concrète de contribuer au bien-être animal dans sa communauté.

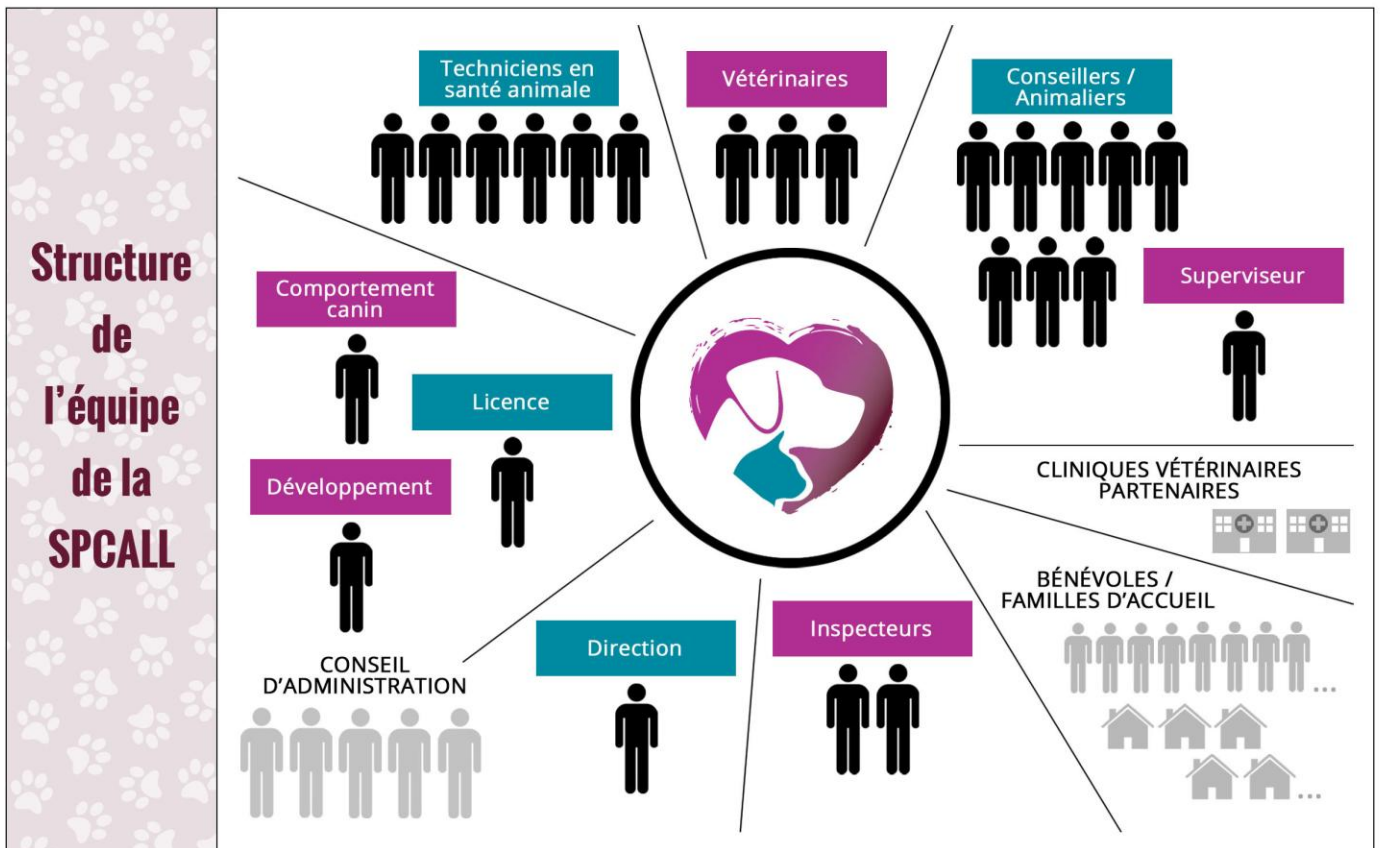

La SPCALL, c'est bien plus qu'un refuge : c'est un ENGAGEMENT envers les animaux dans le besoin. Derrière cette mission, des personnes passionnées et dévouées veillent sur eux chaque jour



Amélie, intervenante en comportement canin

Pourquoi travailler dans un refuge?

J'ai toujours eu de l'intérêt de travailler avec les animaux. Après un cours en intervention canine, j'ai eu la piqûre et un refuge semblait être un bon endroit pour débiter. J'y suis encore après 10 ans.

Qu'est-ce que tu apprécies le plus?

Avoir le sentiment d'aider, de faire une différence pour les animaux ainsi que pour les gens qui passent ici.



Avec ton expérience, quel conseil donnerais-tu à quelqu'un qui souhaite adopter un animal?

Faites confiance aux employés qui vous guident vers un animal qui correspond à vos besoins. Les employés passent beaucoup de temps à observer leurs petits pensionnaires pour apprendre à les connaître. Vous pourriez être surpris de repartir avec un animal que vous n'aviez même pas regardé au début mais qui vous remplira de bonheur pour de nombreuses années. Et soyez patient, l'animal idéal ne sera pas nécessairement là lors de votre première visite.

Certains animaux ont besoins d'un peu plus de temps pour s'adapter, ça ne sert à rien de forcer les choses.

Qu'est-ce qui te passionne le plus dans ton travail avec les animaux?

Les animaux ont des passés, des personnalités et des conditions différentes. Il faut s'adapter à chacun. C'est rarement routinier et cela amène à être créatif pour s'adapter à l'animal qui est devant nous.

Quelle est l'histoire la plus marquante que tu as vécue au refuge?

Chaque histoire est marquante à sa façon, des fois c'est triste, heureux ou frustrant.



Aidez-nous à remplir des bedons affamés



Nous avons régulièrement besoin de nourriture en conserve pour nos pensionnaires fragiles (trop petits, malades...).

Apportez-les au refuge ou faites-les livrer.



La marque n'a pas d'importance : **TOUT EST APPRÉCIÉ !**

Chaque canne fait une différence.



Merci

à vous, chers citoyens!

Grâce à votre soutien, notre refuge peut continuer d'offrir soins, sécurité et amour à des milliers d'animaux chaque année. Que vous ayez adopté, fait un don, acheté une licence, participé à un tirage, à l'encan virtuel... ou simplement partagé nos publications, chaque geste compte et a un véritable impact. Votre générosité et votre bienveillance nous rappellent chaque jour que, derrière chaque animal sauvé, il y a une communauté; il y a VOUS.

**De tout cœur,
merci d'être là pour eux**



Devenir famille d'accueil : ça vous intéresse?

Être famille d'accueil, c'est offrir temporairement un foyer à des animaux fragiles, trop jeunes ou ayant des besoins particuliers, pour les aider à grandir et à s'épanouir hors du refuge.

Envie de tenter l'expérience? Il vous suffit de remplir le formulaire dans l'onglet AIDEZ-NOUS sur notre site.



355, rue Demontigny, Sainte-Agathe-des-Monts J8C 3S5

info@spcall.ca

819-326-4059

spcall.ca